

ΔΕΛΤΙΟ Α**ΕΙΔΟΠΟΙΗΣΗ ΠΛΕΙΣΤΗΡΙΑΣΜΟΥ****(ΚΑΝΟΝΙΣΜΟΣ 4)**

ΑΝΑΚΟΙΝΩΝΕΤΑΙ ότι σύμφωνα με το Μέρος VIA του περί Μεταβιβάσεως και Υποθηκείσεως Ακινήτων Νόμου, αρ. 9 του 1965 θα πωληθεί στη δημοπρασία μετά από αίτηση της Συνεργατικής Κυπριακής Τράπεζας Λτδ, η ακίνητη ιδιοκτησία που περιγράφεται στον πιο κάτω Πίνακα από το δημοπράτη Αντώνη Πετρίδη, αρ. τηλ. 99624523. Η πώληση θα στην Αίθουσα Πολιτιστικού Κέντρου ΓΣΟ, Γυμναστικός Σύλλογος Τα Ολύμπια (ΓΣΟ), Λεμεσός, στις 25/06/2018 και ώρα 11:00 π.μ.

Έγγραφες προσφορές μπορούν να παραδίδονται προσωπικά στο δημοπράτη που αναφέρεται πιο πάνω, μέχρι την ώρα της πώλησης.

ΠΕΡΙΓΡΑΦΗ ΑΚΙΝΗΤΗΣ ΙΔΙΟΚΤΗΣΙΑΣ							
α/α	Αριθμός Εγγραφής	Αριθμός Φύλλου/Σχεδίου και Αρ. Τεμαχίου	Δήμος/ενορία/Κοινότητα	Τοποθεσία ή οδός	Λεπτομέρειες του ακινήτου		Εγγεγραμμένο συμφέρον που θα πωληθεί
					Είδος	Έκταση τ.μ	
1	0/5593	47/09 156	Λεμεσός Φοινί	Μακρήν Λαόνιν	Χωράφι Αμπέλι	13713	1/1
Επιφυλασσόμενη τιμή πώλησης: €41.200,00 (Δεν περιλαμβάνει Φ.Π.Α.)							
2	0/3674	47/10 298	Λεμεσός Κάτω Πλάτρες	Αρκάτζιν του Βαθιά	Χωράφι Αμπέλι	19399	1/1
Επιφυλασσόμενη τιμή πώλησης: €62.400,00 (Δεν περιλαμβάνει Φ.Π.Α.)							

1. Το ακίνητο δεν θα παραδοθεί αν δεν καλυφθεί η επιφυλαχθείσα τιμή πώλησης.
2. Το συμφέρον στο/α πιο πάνω ακίνητο/α προσφέρεται/προσφέρονται στην πώληση χωρίς περισσότερες εγγυήσεις σχετικά με την ύπαρξη, το είδος ή την έκταση του ακινήτου ή με το δικαίωμα που έχει ο ενυπόθηκος/εξ αποφάσεως οφειλέτης. Η πώληση γίνεται σύμφωνα με τους Κανονισμούς Πώλησης εκτός αν οριστεί διαφορετικά.
3. Οι τελευταίοι πλειοδότες πρέπει να έχουν υπόψη τους ότι, αν υπάρχει υπόλοιπο από το τίμημα πώλησης αυτό πρέπει να πληρωθεί στον ενυπόθηκο δανειστή, διαφορετικά θα χάσουν το ποσό της προκαταβολής και θα έχουν ευθύνη για κάθε ζημιά που πιθανόν να υπάρξει σε κατοπινή πώληση.
4. Οι πλειοδότες θα πρέπει να έχουν υπόψη τους ότι, σε περιπτώσεις όπου ενδέχεται να προκύπτει Φ.Π.Α., το οποιοδήποτε κατακυρωθέν τίμημα πώλησης δεν θα περιλαμβάνει το ποσό του Φ.Π.Α. Το ποσό αυτό θα είναι πληρωτέο επιπρόσθετα από το τίμημα πώλησης και θα βαρύνει τον αγοραστή.

Ημερομηνία: 26/04/2018

Συνεργατική Κυπριακή Τράπεζα Λτδ

Σημειώνεται ότι, όποιος προτίθεται να παραστεί στον πλειστηριασμό, θα πρέπει να προσκομίσει την πολιτική του ταυτότητα ή άλλο αποδεικτικό στοιχείο ταυτότητας για την εγγραφή του

ΠΑΡΑΡΤΗΜΑ 2: Φωτογραφία Ακινήτου

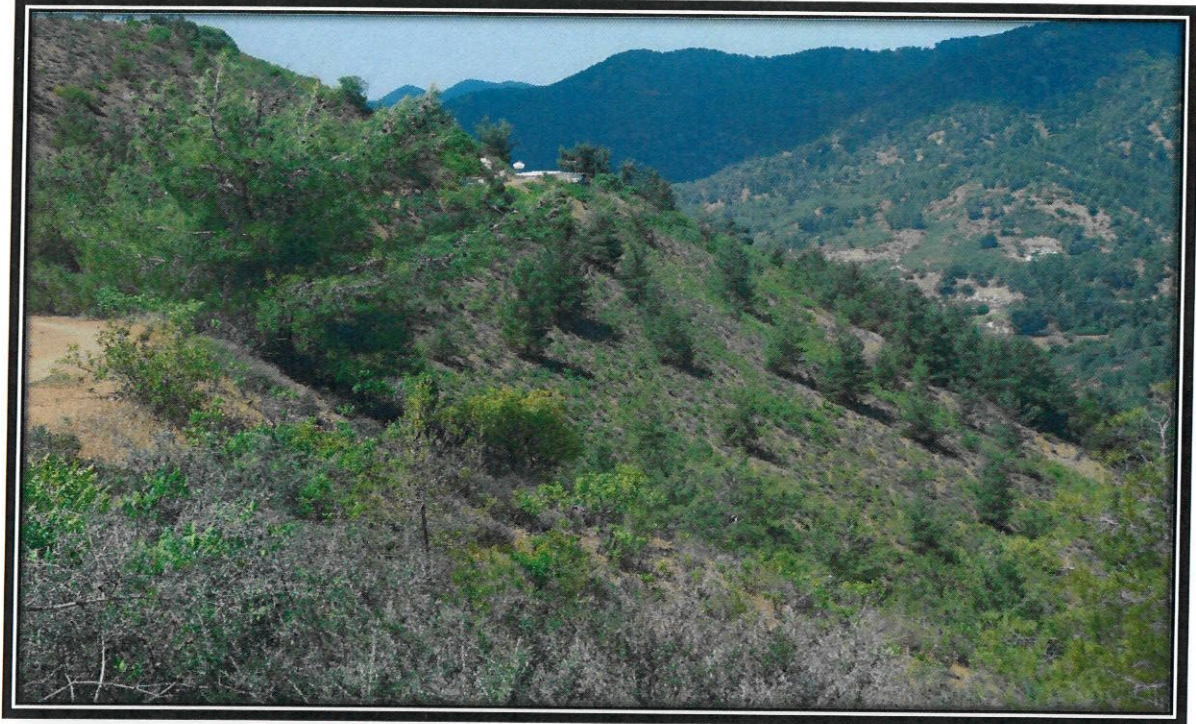

ΠΑΡΑΡΤΗΜΑ 3: Δορυφορική Εικόνα (Google Map)

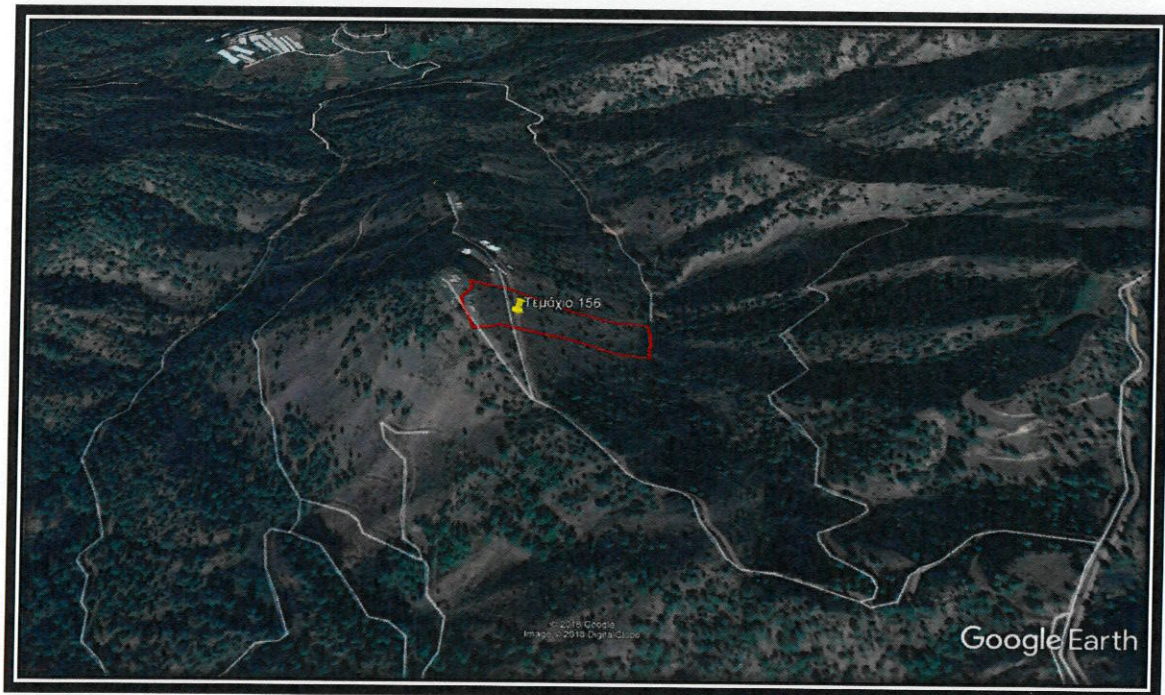

ΠΑΡΑΡΤΗΜΑ 2: Φωτογραφία Ακινήτου



ΠΑΡΑΡΤΗΜΑ 3: Δορυφορική Εικόνα (Google Map)

